

Pierre Jodlowski

Limite Circulaire

pour flûte et bande son octophonique

for flutes and 8-channels soundtrack

commande du / commissioned by GMEM – 2008

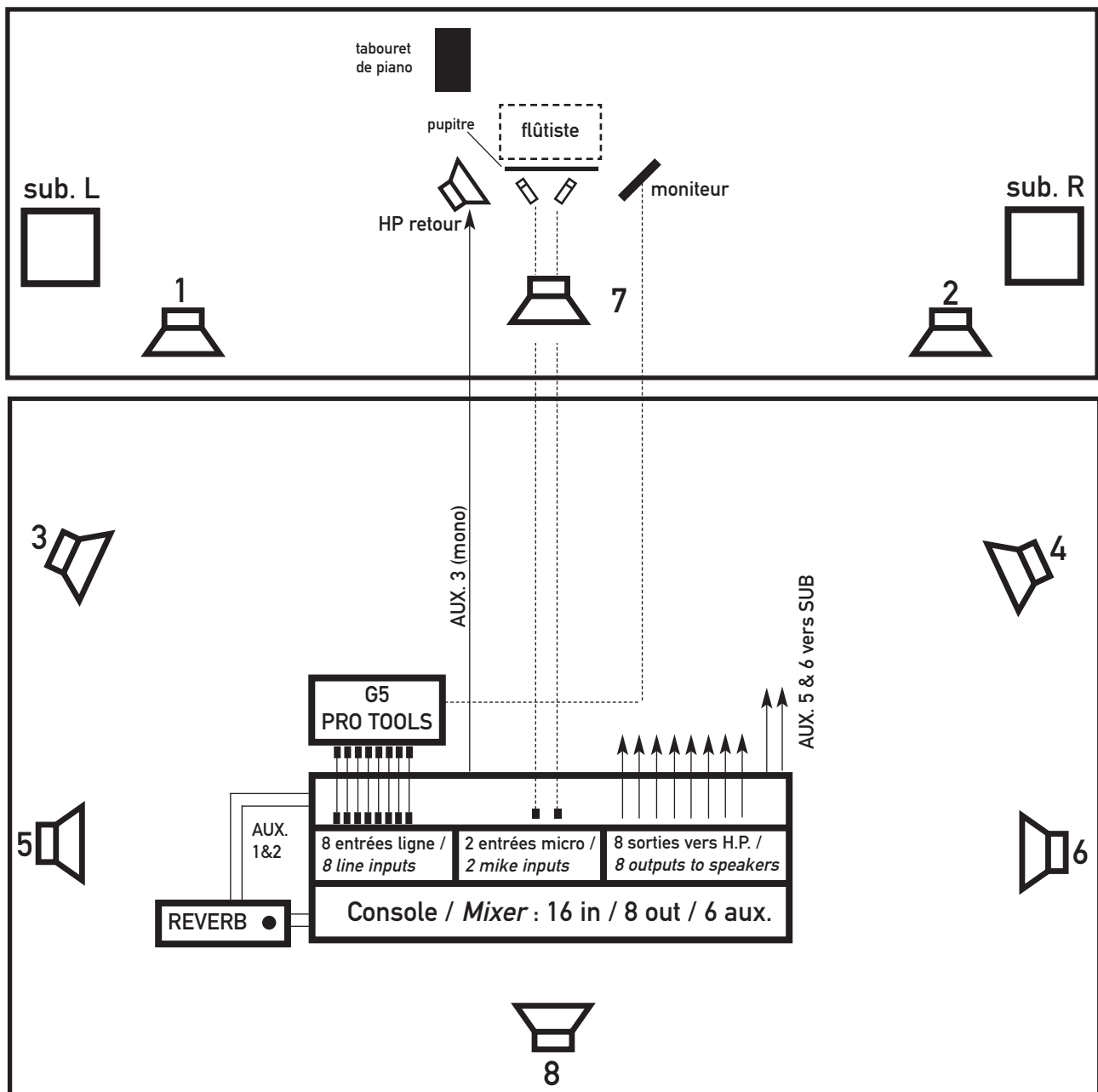

FICHE TECHNIQUE

- 2 micros statiques (KM184 ou schœps) placés au-dessus du pupitre (assez proche), en coupe large
- 8 HP professionnels identiques large bande avec caisson de graves répartis dans la salle (voir plan) ; N.B. : les HP seront montés sur pieds, et Grill ou perche pour le HP 1 (cluster central) avec une inclinaison permettant une orientation convergente vers le centre / 1 moniteurs de retour
- 1 console de diffusion 16 in / 8 out / 6 aux
- 1 module de réverbération stéréo (a minima Lexicon PCM 80 ou Altiverb)
- 1 ordinateur G5 avec carte et soft ProTools 8 pistes

ROUTING :

- Les 8 sorties ProTools sont affectées sur les 8 HP à niveau identique
- Les 8 sorties ProTools sont affectées en mono sur l'auxiliaire 3 vers HP de retour (niveau de sortie à définir avec l'interprète)
- Les sorties ProTools 1, 3, 5, 7 sont affectées sur l'AUX. 5 vers SUB LEFT / Les sorties 2, 4, 6, 8 sur l'AUX. 6 vers SUB RIGHT
- Les 2 micros flûte et la reverb sont affectés sur HP 1&2 + HP 7 en léger appoint (pour recentrer l'image)
- Les 2 micros flûte et la reverb sont affectés sur AUX. 1&2 pour envoi reverb
- Le dosage de la réverb doit être ajusté en fonction de l'acoustique de la salle et cohérent par rapport à la reverb utilisée dans les enregistrements de flûtes mixés et diffusés depuis ProTools
- L'équilibre entre le son direct (mic. flûtes) et la partie électronique doit être fusionné avec le son direct légèrement en avant

MONITORING :

- un écran de monitoring sur le plateau servira à diffuser le compteur PROTOOLS comme repère visuel pour l'interprète (prévoir un raccord de type VGA connecté à la 2ème sortie vidéo du G5)

Limite Circulaire

notice d'exécution

- ▼ son éolien, avec du souffle ; la note écrite doit rester clairement perceptible
- faire ressortir les harmoniques supérieurs du son noté

T.R. Tongue-Ram

J.W. Jet-Whistle (balayage harmonique très rapide en montant et descendant)

☉ slap

☉ bruit de clefs sur le doigté indiqué

NOTATION DES MULTIPHONIQUES

▼ la notation des multiphoniques prend comme point de départ le doigté ci-contre (doigté du do grave normal avec pouce).

▼ Ce doigté consiste donc à n'appuyer que les clefs correspondantes (4) ; dans cet exemple, il faut également jouer en son éolien avec crescendo.

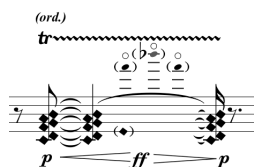

Dans cet exemple, le résultat des harmoniques résultant est noté et doit être produit le plus précisément possible.

execution note

- ▼ “eolian” sound, with breathe, notated pitch must be well perceived
- “eolian” sound, with breathe, reinforce higher harmonic sounds

T.R. Tongue-Ram

J.W. Jet-Whistle (ascending and descending very fast)

☉ slap sound (combination of clef noise and hard attack)

☉ clef noise on notated pitch or fingering

MULTIPHONIC CONSIDERATIONS

▼ multiphonics notation starts from this chord which is the basicall fingering for a C flat (with thumb of left hand pressed) ; standart position of hands.

▼ so, to achieve this exemple, release the fingers which are not notated ; in this case, the multiphonic has to be played with breathe with a crescendo...

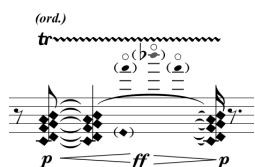

In this case, the result of harmonics produced by the fingering are notated and should be achieved as notated

Limite Circulaire

A

♩ = 51

Pierre Jodlowski

START TAPE

Lumières : baisser la lumière sur l'instrumentiste au minimum

Bande
son

$\frac{4}{4}$

p

accord flûte basse multiphonique

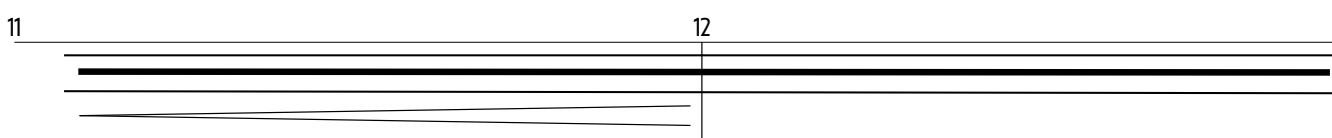
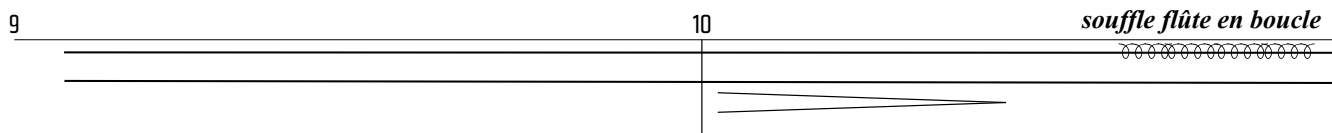
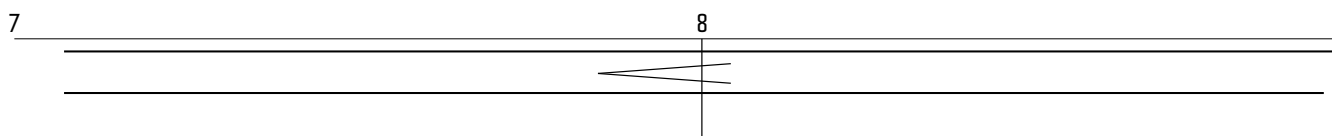
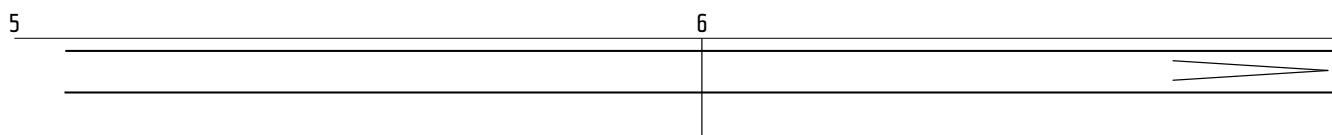
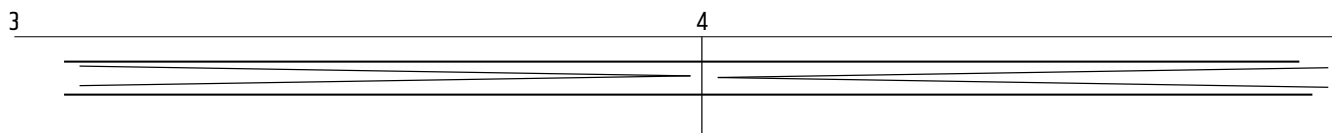

Lumières : monter la lumière en 15 secondes

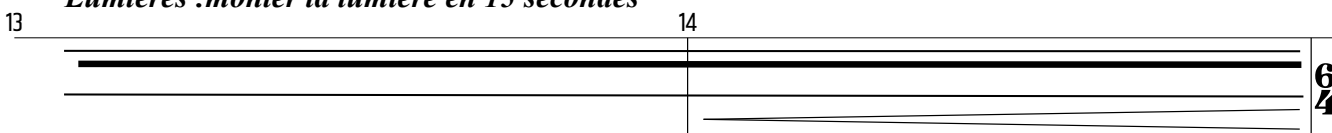

♩ = 63

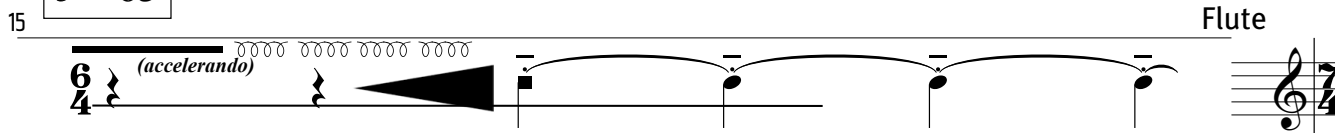

B (flûte-basse)

Performance markings include *tr* (trills), *express.* (expressive), and *T.* (Tritone).

32 *tr* *(. .)* *express.* *T.R.*

p *f* *pp* *f* *ff* *ff* *p* *sf* *ff*

34 *tr* *(. .)* *express.*

p *mf* *p* *f* *ff*

36 *express.*

ff *f* *ff*

38 *C* *♩ = 126* *prendre flûte en ut.*

39 *fff*

40 *tape*

D (flûte en ut)

41 *p* < *fff* > *p* *f* *p* < *fff* > *p*

44 *p* < *fff* > *p* *p* < *fff* > *p* *ff* *f* *o* < *fff* >

46 *p* < *fff* > *p* *o* < *fff* > *ff* *ff* *ff* *f* *ff* *fff*

49 *ff* *f* < *fff* > *p* *ff* *f* *3* *ff*

51 *ff* *p* < *fff* > *fff* *ff*

53 *fff* *fff*

F ♩ = 92

54 *ff*

55

56 6 5 5

57 5 6

58

59 5 5 5

60 5 5

61 5 5 5 5

62

7

6

5

p

64

65

66

67

68

f

p

69

70

71

72

73

74

75

76

77

78

79

80

f

81

ff

T.R.

82 *f* *0 < ff* *p < sf > p*

prendre flûte en sol

85 86 87 88 89

G ♩ = 76

(près des micros, sans prise en bouche)

90 *f* *pp* 91 *f* *pp*

(mes. préc. en boucle dans la bande) *(ord.)* 92 *mp* 93

(mes. préc. en boucle dans la bande) *(près des micros, sans prise en bouche)* 94 *mp* 95 *f* *pp*

(ord.) *(près des micros, sans prise en bouche)* *(ord.)* *(près des micros, sans prise en bouche)* 96 *mp* 97 *f* *pp*

(mes. préc. en boucle dans la bande)

(ord.) *tr*

98 99

pp < *mf* > *pp* *pp* < *mf* > *pp*

(près des micros, sans prise en bouche)

(ord.)

100 101

f *pp* *f* *pp* *f*

(suspension des boucles, après le premier temps...)

(reprise des boucles)

102 103

fff *pp* < *mf* > *pp* *f* *pp* < *mf* > *pp* *f*

(mes. préc. en boucle dans la bande)

104 105

pp < *mf* > *pp* *f* *pp* < *mf* > *pp* *f*

106 107

f *ff* *f* *ff*

(mes. préc. en boucle dans la bande)

108 109

ff *pp* < *mf* > *pp* *f* *ff* *pp* < *mf* > *pp* *f*

(toujours boucle mes. 89 solo)

tr

110 111 112

mf *pp* *p* < *mf*

(osciller sur cette zone d'harmoniques)

128 Φ $\nabla \rightarrow$ T.R. $\nabla \rightarrow$ T.R. 129 $\nabla \rightarrow$ T.R. tr (expr.)

130 T.R. J.W. $\nabla \rightarrow$ T.R. 131 (expr.) J.W. T.R. T.R. Φ

132 $\nabla \rightarrow$ T.R. Φ Φ Φ 133 T.R. (expr.)

134 T.R. Φ 135 (expr.) (expr.) (b)

136 Φ Φ (expr.) ∇ 137 Φ Φ Φ Φ ∇

138 tr Φ tr 139 tr

(suppression progressive des boucles) I tr (bisb, autour de cette note)

140 $p < f$ pp

141 *tr* *p* < *mf* > *p* 142 *tr* *p* < *mf* > *p* *mf* *expr.* *tr* *p* < *mf* > *p*

(suppression
progressive
des boucles)

143 *tr* *p* < *mf* > *pp* 144 *tr* *p* < *mf* > *pp* *tr* *p* < *mf* > *pp* *tr* *p* < *mf* > *pp* *mf* *expr.*

145 *tr* *p* < *mf* > *pp* 146 147

J

♩ = 96

(chaque mesure en boucle dans la bande)

148 *f* 149 150 151 152 153 154 155 156

(arrêt des boucles)

(chaque mesure en boucle dans la bande)

157 158 *ff* *f* 159 *ff* *f* 160 *ff* *f* 161 *ff*

162 **T.R.** 163 *ff* 164 **T.R.**

(chaque mesure en boucle dans la bande)

165 166 (arrêt des boucles) 167 168 *mf* 169

169 170 171 172 173

mf *mf* *mf* *ff* *ff*

174 175 176 177 178 179 180 181 182 183

ff *f*

184 185 186

ff

187 188 189

ff

190 191 192 193 194 195 196 197 198

ff

K

199 *f* *ff*

201 *f* *ff*

203 *f*

204 *fff* *f* *ff*

206 *f*

207

208 *ff*

210

211

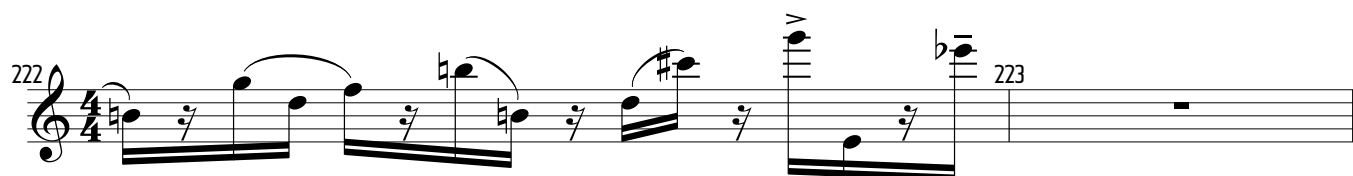
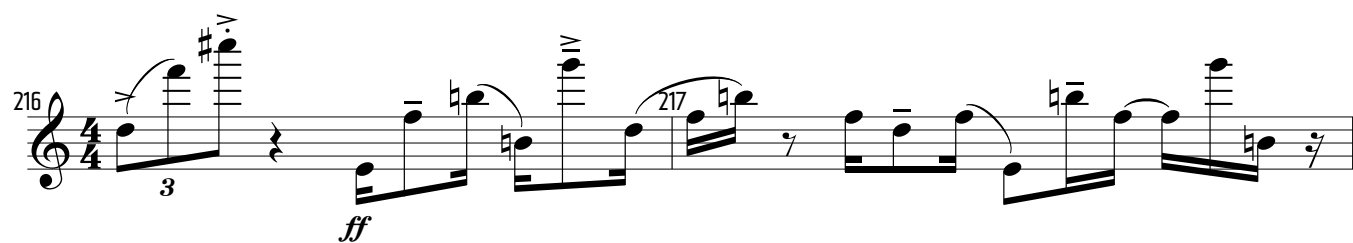
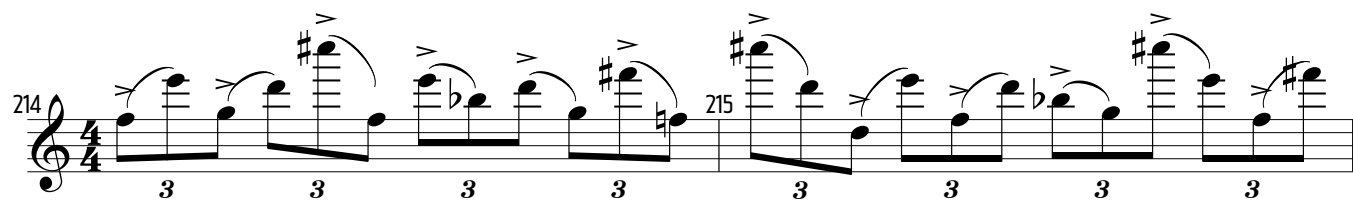
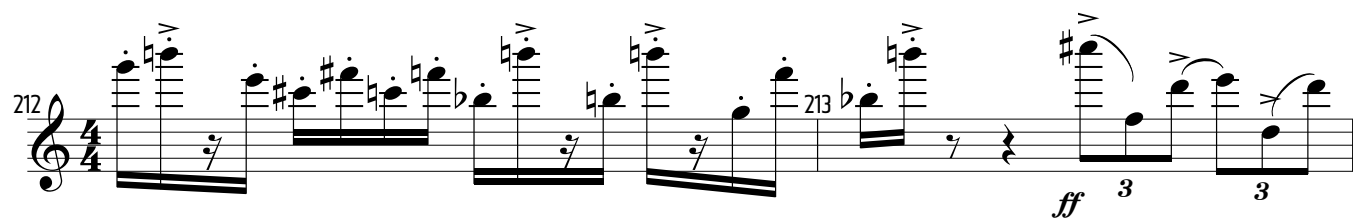

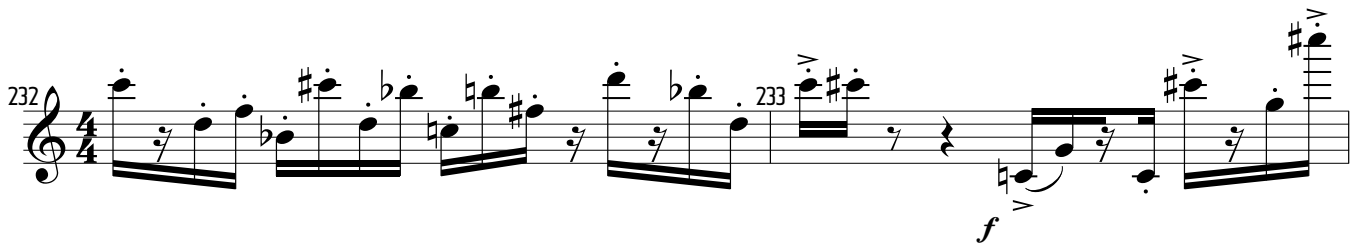
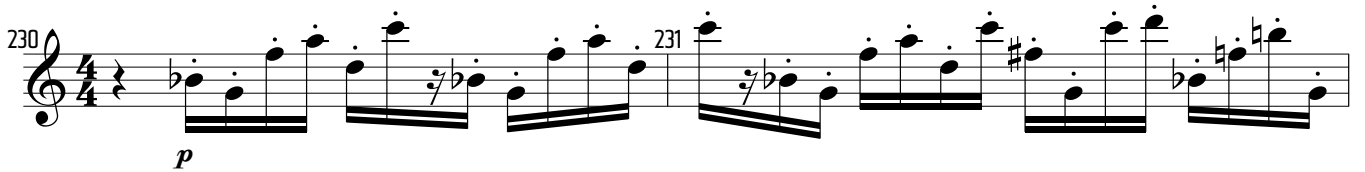
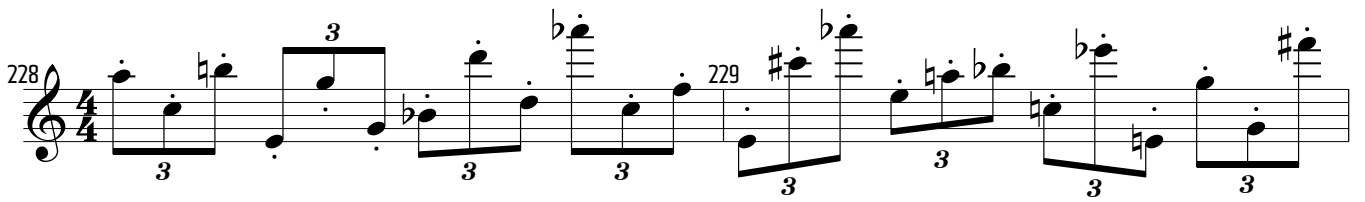
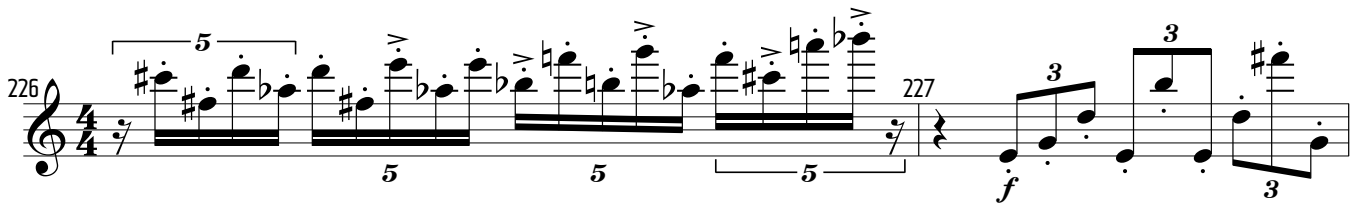
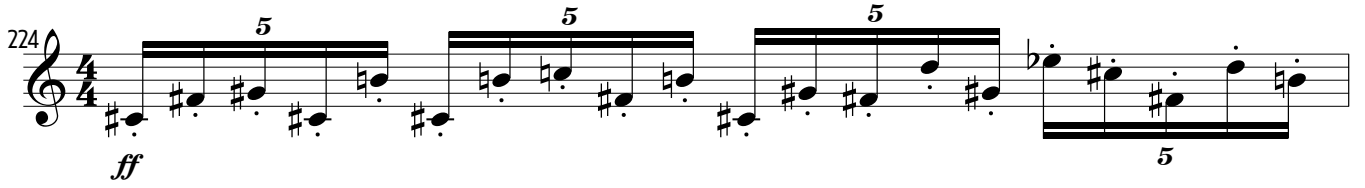

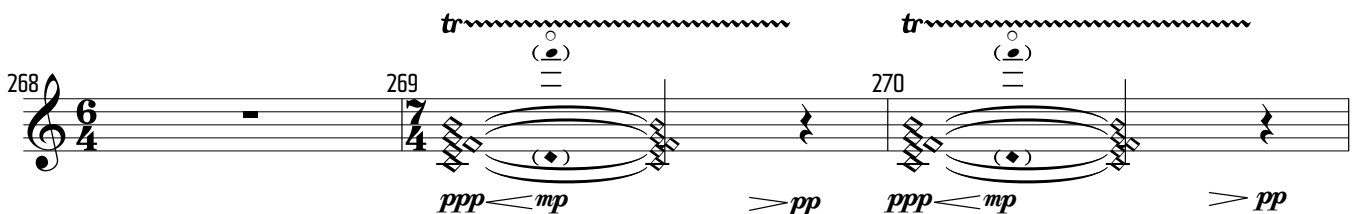
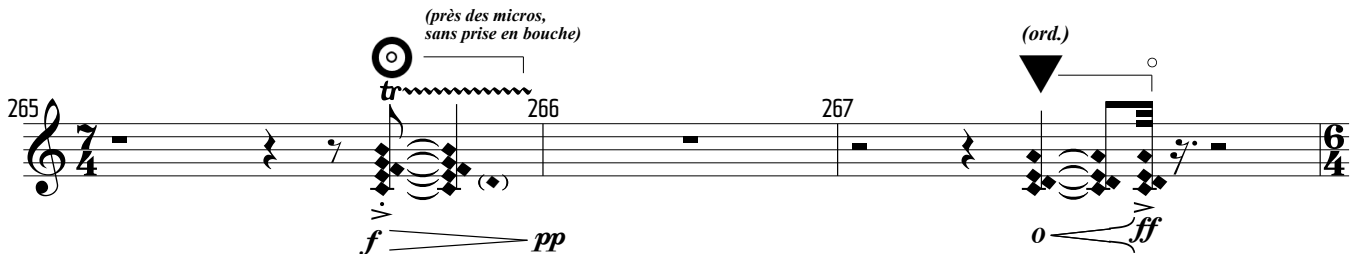
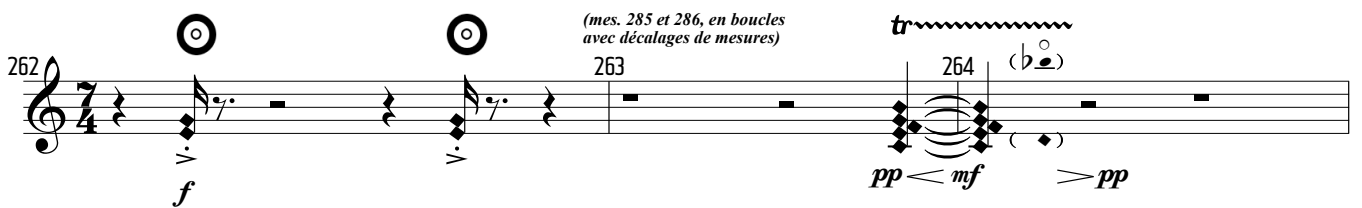
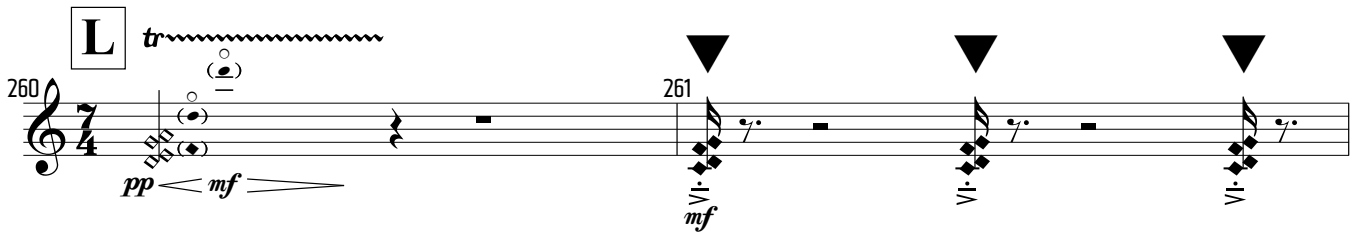

271 *tr* 272 *ppp* *mp* 273 *pp* *f*

274 *tr* *ppp* *mp* 275 *f* (trille à la double) *tr* 276 *ppp* *mp*

M 277 *f* 278

(mes. 301 et 302 en bouche) 279 280

281 282 *o* *ff* *f*

283 284 *o* *ff* *f*

285 **T.R.** *ff* *f* 286 *ff* *ff*

(mes. 310 en bouche) 287 *mf* *f* *pp* *ff* 288 *mf* *f* *pp* *ff*

(près des micros, sans prise en bouche) (ord.) (près des micros, sans prise en bouche)

(mes. 311 et 312
en bouche)

289 *f* *ff* *ff* *f* *ff* *T.R.*

291 *ppp* *mf* *ff* *ff* *ff*

293 *0* *ff* *p* *f* *mf* *ff* *f*

295 *p* *f* *ff* *0* *ff* *f* *expr.*

297 *f* *mf* *f* *f* *f* *expr.* *ff* *f* *bisb. ~*

299 *ff* *p* *ff* *p* *f* *expr.* *ff* *p* *fff* *p* *f* *T.R.*

301 *expr.* *T.R.* *p* *ff* *ff* *T.R.* *T.R.* *ff* *fff* *J.W.*

303 *ff* *ff* *ff* *ff* *ff* *ff* *ff* *ff*

304

305 *tr* *p* \leftarrow *sfff* *ff* *f* \rightarrow *ff* *expr.*

307 *tr* *p* \leftarrow *sf* \rightarrow *pp* *mf* *fff* *fff* *J.W.*

309 *f* \rightarrow *f* *fff* *fff* *fff* *fff* *fff* *fff* *fff* *fff*

311 *fff* *ppp* \leftarrow *fff* *ff* *p* \leftarrow *sfff* \rightarrow *mf* *tr*

313 *fff* *pp* \leftarrow *mf* \rightarrow *f* *fff*

315 *fff* *ppp* \leftarrow *mf* \rightarrow *ppp* *ff* *pp* \leftarrow *sfff*

317 *(tr)* *p* *ppp* \leftarrow *mf* \rightarrow *ppp* *pp* \leftarrow *sfff* \rightarrow *o*